Система формирования информационной культуры в ОУ

ФЦПРО

- Муниципальное бюджетное общеобразовательное учреждение Соколовская основная общеобразовательная школа Удмуртской Республики
- Удмуртская Республика, Сарапульский район, д. Соколовка, ул. Школьная, 12.
- sokolovka-osnov@mail.ru
- 8(34147)7-03-23

СУТЬ ПРОЕКТА

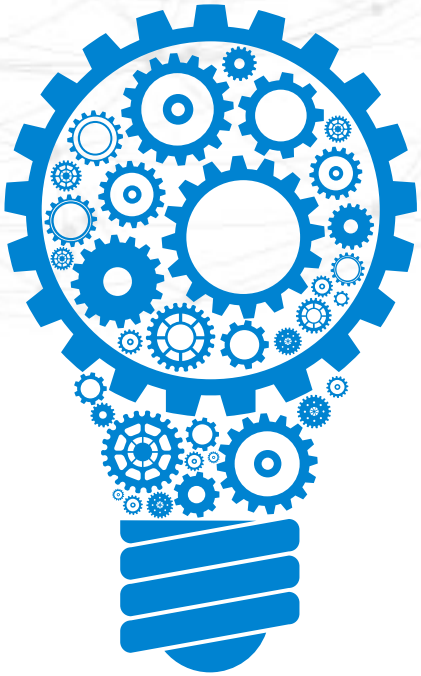

Суть проекта

Проект направлен на создание системы формирования информационной культуры в образовательном учреждении через интеграцию педагогической и библиотечной деятельности. Проект охватывает всех участников образовательного процесса: детей, их родителей и учителей. Значимость проекта в том, что информационная компетентность обучающихся, как одно из универсальных учебных действий, позволит улучшить качество образования.

ЦЕЛИ И ЗАДАЧИ ПРОЕКТА

Цели

- Повышение роли школьной библиотеки в осуществлении задач обучения и воспитания через формирование информационной культуры всех участников образовательного процесса

Задачи

- Поиск направлений и приемов формирования информационной культуры личности через интеграцию педагогической и библиотечной деятельности.
- Приобретение практических навыков формирования информационной компетенции учащихся в учебной и внеурочной деятельности, в том числе через сетевые проекты разного уровня.
- Приведение ресурсов и форм работы школьной библиотеки в соответствие с требованиями современного образования.

ЦЕЛЕВАЯ АУДИТОРИЯ ПРОЕКТА

Целевая аудитория проекта

Библиотекари, учителя и администрация общеобразовательных учреждений

ОЖИДАЕМЫЕ РЕЗУЛЬТАТЫ ПРОЕКТА

Ожидаемые результаты

- Эффективная интеграция педагогической и библиотечной деятельности для формирования информационной культуры участников образовательного процесса
- Модернизация форм работы и ресурсной базы библиотеки в соответствии с требованиями современного образования

ТЕКУЩИЕ РЕЗУЛЬТАТЫ ПРОЕКТА

01

Результат проекта

Определены направления и приемы формирования информационной культуры через интеграцию педагогической и библиотечной деятельности

02

Результат проекта

Осуществляется общешкольный сетевой проект, который охватывает всех участников образовательного процесса: детей, родителей, учителей

03

Результат проекта

На уроках 56% учителей применяет специальные приемы формирования информационной культуры, в частности, логические пятиминутки

04

Результат проекта

45% учащихся школы участвуют в сетевых образовательных проектах школьного, районного и республиканского уровня для отработки навыков работы с информацией

ВНЕДРЕНИЕ РЕЗУЛЬТАТОВ ПРОЕКТА

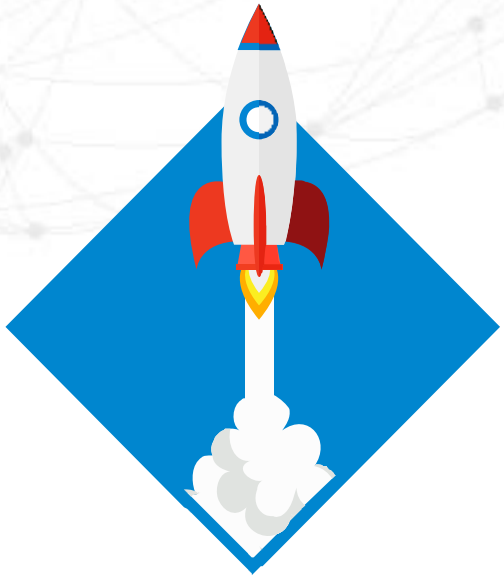

В образовательной организации осуществляется встраивание методов формирования информационной культуры в урок и внеурочную деятельность. 56% учителей применяют это на практике. В образовательной программе ОУ создан раздел формирования УУД

В учебном плане школы выделены часы для ведения учебного курса формирования информационной культуры. Разработаны рабочие программы для 2-6 классов.

Рабочие программы и другие материалы размещены на сайте районного методического объединения библиотекарей и на сайте сообщества педагогов Удмуртской Республики